Mit Freuden zart zu dieser Fahrt

17 06 12 00 - Robert Roller

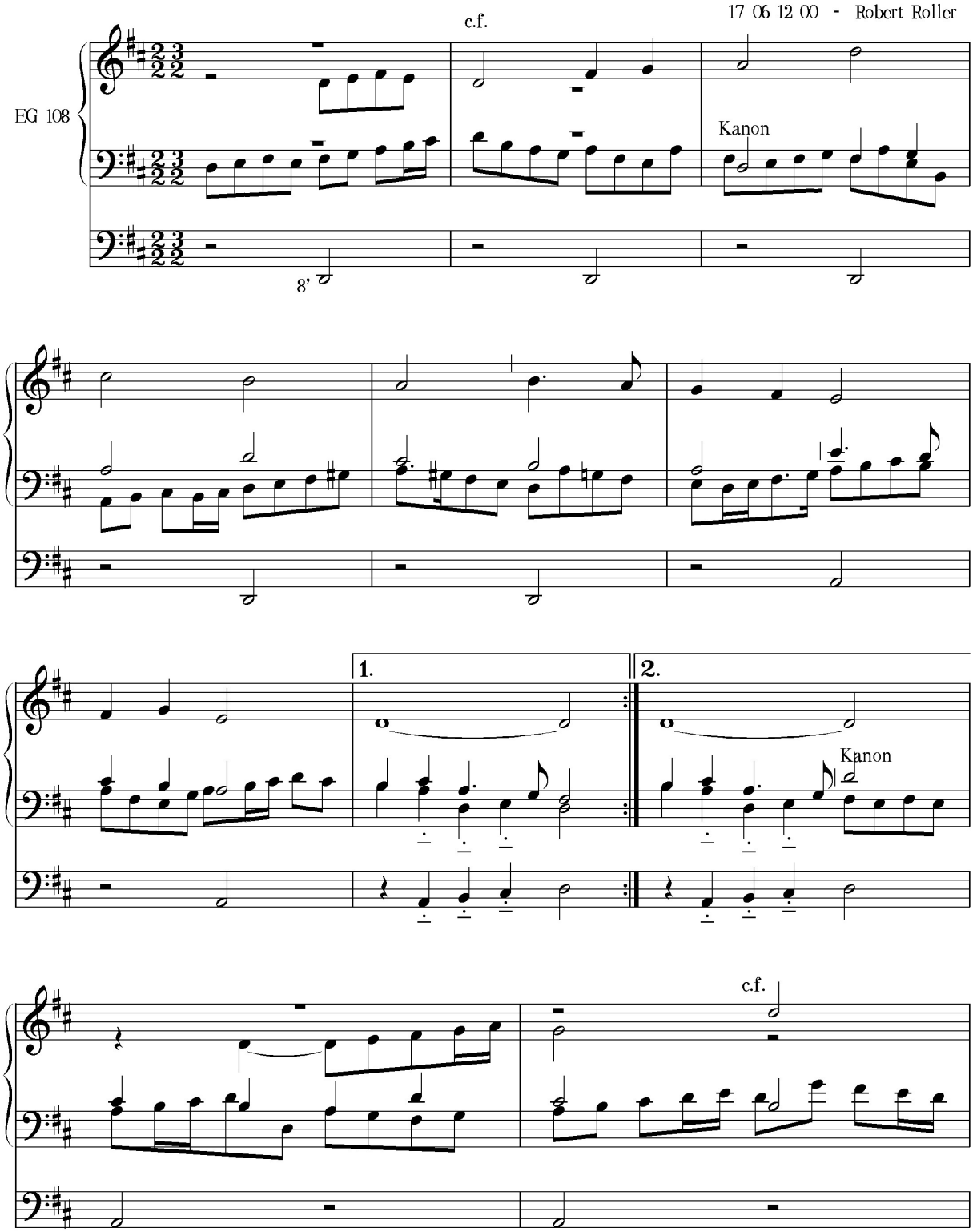

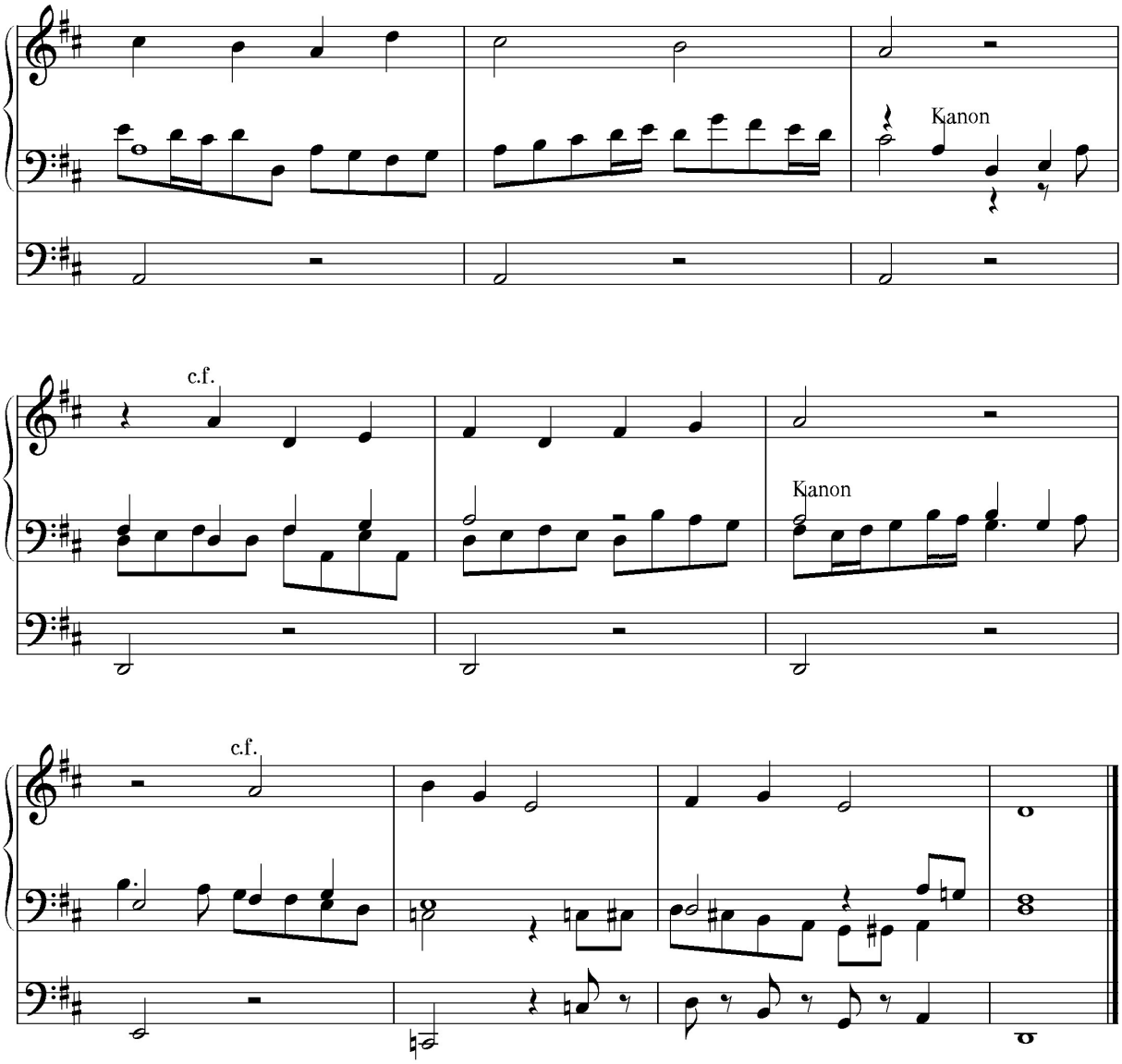

Noch einmal hören! Zurück zur Startseite!